

TENDOR DOCUMENT

निविदा दस्तावेज



FOR THE WORK

कार्य हेतु

विभागीय अद्योसंरचना निर्माण कार्यो के लिये निविदा

कार्यालय,

वनमंडलाधिकारी उत्पादन वनमंडल, बैतूल (म.प्र.)

निविदा आमंत्रण

No - 06, DATE 11 - 12 -2024

कार्यालय वनमंडलाधिकारी (उत्पादन) वनमंडल बैतूल म.प्र.
वर्ष 2024-25 अद्योसंरचना निर्माण कार्य हेतु निविदा शर्तें
भाग-1

- 1 यह निविदा बैतूल वृत्त बैतूल के उत्पादन वनमंडल बैतूल अंतर्गत वनमंडल कार्यालय भवन निर्माण कार्य हेतु वित्त वर्ष 2024-25 के लिये निविदा आमंत्रित की जा रही है।
- 2 निविदा फार्म निर्धारित प्रारूप में ऑन-लाईन पद्धति से प्रस्तुत किया जाना है।
- 3 निविदा ऑनलाईन प्रस्तुत करने तथा खोलने का विवरण निम्नानुसार हैं:-

क्रं.	विवरण	दिनांक	समय
01	Published Date	11/12/2024	11.00 AM
02	Document Download/Sale Start Date	11/12/2024	11.15 AM
03	Bid Submission Start Date	11/12/2024	11.30 AM
04	Bid Submission End Date	27/12/2024	06.00 PM
05	Bid Opening Date	30/12/2024	01.00 PM

- 4 यदि निविदा खुलने की दिनांक को अपरिहार्य कारणों से यदि निविदा खोली नहीं जा सकती है तो निविदाएं आगामी कार्य दिवस पर खोली जायेगी।
- 5 **प्रक्रिया-1:** निविदा प्रपत्र (फार्म) का मूल्य राशि रूपये 5,000.00 (पांच हजार रूपये मात्र) है, जो वापसी योग्य नहीं होगा तथा सुरक्षा निधि की राशि रु. 2,58,000.00 (दो लाख अटठावन हजार रूपये मात्र) हैं। सुरक्षा निधि राशि ऑनलाईन जमा किया जाना हैं। उपरोक्तानुसार निविदा फार्म की मूल्य एवं सुरक्षा निधि प्राप्त होने पर ही फर्म को प्रक्रिया-2 के लिए योग्य माना जायेगा।
- 6 चयनित निविदाकार को कार्य आदेश जारी होने के पूर्व रु. 500.00 के स्टाम्प पेपर पर अनुबंध कर कार्य के सम्मुख दर्शाये अनुसार प्रत्येक कार्य की सत्यंकार की राशि का डी0डी0 वनमंडलाधिकारी उत्पादन वनमंडल बैतूल के पक्ष में जारी कराकर जमा करना होगा। कार्य पूर्ण होने के उपरान्त निविदाकार को सत्यंकार की राशि नियमानुसार वापिस की जावेगी।
- 7 **प्रक्रिया-2:** तत्पश्चात उपरोक्त प्रक्रिया 1 में योग्य पायी जाने वाली फर्मों की ही तकनीकी निविदा देखी जावेगी।
- 8 **प्रक्रिया-3:** तत्पश्चात उपरोक्त प्रक्रिया 2 में योग्य पायी जाने वाली फर्मों की ही वित्तीय निविदा खोली जावेगी।

भाग-2

तकनीकी निविदा की अर्हकारी शर्तें

- 1 फर्म का एक से अधिक शासकीय संस्थानों में कार्य का अनुभव होना चाहिए। कार्य आदेश/प्रमाण पत्र की छायाप्रति प्रमाण स्वरूप प्रस्तुत करें।
- 2 फर्म का पिछले वित्तीय वर्ष का टर्न ओवर निविदा की अनुमानित मूल्य का दो गुना CA द्वारा सर्टिफाईड होना चाहिए।
- 3 निविदा में भाग लेने वाली फर्म किसी भी शासकीय संस्था से कभी भी ब्लैक लिस्टेड नहीं होना चाहिए। इस बावत् निविदाकर्ता फर्म को मूल शपथ पत्र प्रस्तुत करना अनिवार्य है, जो रुपये 100.00 के स्टाम्प पेपर पर नोटरी द्वारा सत्यापित कर प्रस्तुत करेंगे।
- 4 निविदा के साथ निम्नांकित दस्तावेजों की प्रति जिस पर फर्म के सील सहित एवं सभी दस्तावेजों सेल्फ अटेस्टेड हस्ताक्षर होने चाहिए निविदा के साथ प्रस्तुत करें:-
 - क. जी.एस.टी.प्रमाण पत्र की छायाप्रति संलग्न करें।
 - ख. आयकर कार्ड की छायाप्रति संलग्न करें।
 - ग. फर्म का वैध रजिस्ट्रेशन प्रमाण पत्र की छायाप्रति संलग्न करें।
 - घ. ठेकेदार पंजीयन की छायाप्रति संलग्न करें।
 - ङ. ISO प्रमाण पत्र की छायाप्रति संलग्न करें।
 - च. MSME प्रमाण पत्र की छायाप्रति संलग्न करें।
 - ज. ठेकेदार का एम.पी. पी.डब्ल्यू.डी. में जीवित पंजीयन की छायाप्रति संलग्न करें।
- 5 पिछले तीन ऐसेसमेन्ट वर्ष (2021-22, 2022-23, 2023-24) का इनकम टैक्स रिटर्न (ITR) जमा करने का प्रमाण-पत्र की छायाप्रति प्रस्तुत करें।
- 6 निविदा में एक से अधिक निविदाकारों की न्यूनतम दरे समान होने की स्थिति में अनुभव कार्य अर्थात् विगत वर्षों में वन विभाग में कार्य करने वाले निविदाकार को प्राथमिकता प्रदान की जावेगी।
- 7 निविदा में मांगे गये सर्टिफिकेट टेंडर जारी होने के 120 दिवस के भीतर बने न हो।
- 8 निविदा केवल निर्धारित ऑन-लाईन फार्म/प्रपत्र में ही स्वीकार की जावेगी। निर्धारित प्रपत्र से भिन्न किसी अन्य प्रपत्र/प्रारूप में निविदा मान्य नहीं की जावेगी। निविदा प्रपत्र में किसी भी प्रकार की कांट-छांट अथवा ऊपरी लेखन मान्य नहीं होगा।
- 9 यदि निविदा की शर्तों एवं दिनांक में कोई संशोधन किये जाने की स्थिति निर्मित होती है तो इसकी सूचना कार्यालय द्वारा दी जावेगी। इस हेतु पृथक से समाचार पत्रों में संशोधन की सूचना जारी नहीं की जावेगी।
- 10 निविदा मान्य/अमान्य करने का पूर्ण अधिकार वनमंडल अधिकारी उत्पादन वनमंडल बैतूल का होगा। किसी भी प्रकार के विवाद की स्थिति में वनमंडल अधिकारी उत्पादन वनमंडल बैतूल का निर्णय अंतिम होगा।
- 11 निविदा शर्तों के साथ आवश्यक चाहे गये प्रमाणित दस्तावेजों के अतिरिक्त अन्य कोई दस्तावेज संलग्न करने पर उस पर कोई विचार नहीं किया जावेगा।

भाग-3

निविदा की अन्य शर्तें

- 1 सफल निविदाकर्ता को वन विभाग, उत्पादन वनमंडल बैतूल के साथ एक अनुबंध पत्र पर हस्ताक्षर करना होगा। अनुबंध की शर्तों के उल्लंघन करने पर सुरक्षा निधि राशि को जप्त किया जा सकेगा।
- 2 वन विभाग से संबंधित कार्य आदेश/प्रमाण पत्र की छायाप्रति प्रमाण स्वरूप अपलोड करें।
- 3 कार्य संतोषजनक न होने या सफल निविदाकर्ता द्वारा शर्तों का पालन नहीं करने की स्थिति में सफल निविदाकर्ता का आदेश वन विभाग, वनमंडल अधिकारी उत्पादन वनमंडल बैतूल द्वारा किसी भी समय बिना किसी पूर्व सूचना के निरस्त किया जा सकता है, एवं धरोहर राशि जप्त की जावेगी। इसमें जो भी आर्थिक हानि होगी उसकी वसूली सफल निविदाकर्ता से की जावेगी। उक्त परिस्थिति में भुगतान से कटौति का अधिकार वनमंडल अधिकारी उत्पादन वनमंडल बैतूल के विवेकाधिकार पर सुरक्षित रहेगा।
- 4 गुणवत्ताहीन कार्य करने या विलम्ब करने पर निम्नानुसार दंड अधिरोपित किया जा सकेगा।
क. - गुणवत्ताहीन कार्य होने पर प्रति युनिट की दर का 50 प्रतिशत होगा।
ख. - विलम्ब होने पर देयक की कुल राशि का 0.5 प्रतिशत प्रति सप्ताह रहेगा।
(दंड अधिरोपित करने का निर्णय वनमंडल अधिकारी उत्पादन वनमंडल बैतूल के विवेकाधीन होगा।)
- 5 समस्त निर्माण कार्य स्वीकृत प्रोजेक्ट की स्पेसिफिकेशन एवं पी.डब्ल्यू.डी. विभाग के निर्धारित मानक अनुसार किये जावेगे।
- 6 निर्माण कार्य निविदा में दर्शाये अनुसार काष्ठागार बैतूल में कराये जावेगे।
- 7 कार्य आदेश की प्रति निविदाकार द्वारा प्रस्तुत पते पर डाक द्वारा ई-मेल आई डी एवं मोबाईल (वाट्स एप) के माध्यम से प्रेषित किया जावेगा प्रत्येक कार्य आदेश जारी होने के 1 वर्ष के भीतर पूर्ण करना होगा।
- 8 निविदा दरें जी.एस.टी., आयकर एवं कर्मकार कल्याण सहित होगी। दर समस्त देय करों सहित प्रस्तावित करना होगा तथा कार्य की भुगतान राशि से नियमानुसार समस्त देय करों की कटौती की जावेगी।
- 9 कार्य की क्वालिटी एवं कार्य मात्रा का सत्यापन संबंधित उपवनमंडलाधिकारी/वनक्षेत्रपाल द्वारा किया जावेगा। सत्यापित कार्य मात्रा के अनुसार भुगतान होगा।
- 10 सफल निविदाकार द्वारा इन शर्तों में से किसी का भी उल्लंघन करने पर या शासन को क्षति होने पर सत्यंकार की राशि राजसात कर ली जावेगी तथा प्रदायकर्ता का नाम काली सूची में दर्ज करने एवं निविदा करारनामा समाप्त करने की कार्यवाही की जावेगी। ऐसी स्थिति में निविदाकर्ता द्वारा किसी प्रकार का राजनैतिक या अनैतिक दबाव नहीं डाला जायेगा।
- 11 निविदा पूर्ण या आंशिक रूप से स्वीकृत/अस्वीकृत करने तथा किसी भी स्तर पर सकारण निरस्त करने का पूर्ण अधिकार वनमंडल अधिकारी उत्पादन वनमंडल बैतूल के पास सुरक्षित रहेगा।
- 12 निविदा दर स्वीकृत होने पर 500/- रु. का स्टाम्प पेपर पर अनुबंध किया जाना होगा।
- 13 स्वीकृत/अस्वीकृत निविदा के साथ जमा की गई धरोहर राशि पर किसी भी प्रकार का ब्याज देय नहीं होगा।
- 14 निविदा प्रक्रिया के संबंध में किसी भी प्रकार की व्याख्या (Interpretation) अथवा विवाद का प्रश्न उपस्थित होने पर वन विभाग, वनमंडल अधिकारी उत्पादन वनमंडल बैतूल का निर्णय अंतिम एवं सर्वमान्य होगा।
- 15 सलग्न प्रपत्र ए-1 में निविदाकार जानकारी भरकर प्रस्तुत करें।
- 16 समस्त विवाद का न्यायालयीन क्षेत्र बैतूल रहेगा।

निविदा वर्ष-2024-25

शपथ पत्र

रूपये 100/- के स्टाम्प पेपर पर नोटरी से सत्यापित

मैं द्वारा प्रोग्राइटर मेसर्स..... निम्नलिखित कथन
शपथ लेकर कहता हूँ कि:-

1. यह कि फर्म को किसी भी शासकीय संस्था/उपक्रम से कभी भी ब्लेकलिस्टेड नहीं किया गया है।
2. यह कि फर्म को कोई भी कानूनी विवाद में न्यायालय द्वारा दंडित नहीं किया गया है।
3. यह कि फर्म को किसी शासकीय संस्था/उपक्रम/बैंक से दिवालिया घोषित नहीं किया गया है।
4. यह कि निविदा में प्रस्तुत अथवा शपथ पत्र में पाई गई जानकारी असत्य पाये जाने पर मेरी निविदा को निरस्त करने तथा सुरक्षा निधि जप्त करने का अधिकार वनमंडलाधिकारी, वनमंडल बैतूल (उत्पादन) को होगा।

स्थान -

दिनांक -

शपथग्रहिता

सत्यापन

मैं उपरोक्त शपथग्रहिता सत्यापित करता हूँ कि मेरे द्वारा निष्पादित उक्त शपथ पत्र के बिन्दू
(1) से (4) में वर्णित कथन मेरे निजी ज्ञान व विश्वास अनुसार पूर्ण सत्य हैं।

स्थान -

दिनांक -

शपथग्रहिता

प्रपत्र ए-1
(निविदा प्रपत्र)

प्रति,

वनमंडल अधिकारी,
(उत्पादन) वनमंडल बैतूल

विषय:- अद्योसंरचना निर्माण कार्य हेतु निविदा वर्ष 2024-25 बाबत।

महोदय,

उपरोक्त विषयान्तर्गत निवेदन है कि हमारी संस्था की जानकारी निम्नानुसार है:-

क्र.	विवरण	
1	फर्म का नाम	
2	पत्र व्यवहार का पूर्ण पता	
3	फर्म के प्रतिनिधि का नाम	
4	पदनाम	
6	मोबाईल नं. (Whats App वाला)	
7	लैंडलाईन नं.	
8	ई-मेल आई.डी.	

प्रमाण पत्र

प्रमाणित किया जाता है कि मैं निविदा के भाग "1", "2", "3" में दर्शित शर्तों के अनुसार निविदा वर्ष- 2024-25 का कार्य पूर्णतः करने हेतु अपनी सहमति प्रदान करता हूँ।

फर्म के अधिकृत हस्ताक्षर एवं सील

ESTIMATE FOR THE OFFICE OF DIVISIONAL FOREST OFFICER
(According to PWD building sor – 2022)

(Total Area = 5370 sq.ft + Porch 457 sq. ft)

1. C/C length of walls = $72.5 + (83.25 \times 2) + 91 + 35 + (38 \times 2) + (10.75 \times 2) +$
 $(24 \times 6) + 8 + (9 \times 3) + (8 \times 3) + (28 \times 4) + (20 \times 2) + (10 \times 2) + 12$
= 849.5 running feet
= 258.99 running meter
- Deduction of columns = $849.5 - (56 \times 1.5)$
= 765.5 running feet
= 233.38 running meter
2. No. of columns in main building = 55
3. No. of columns in porch = 1 (circular)
4. Size of each column = 18 inches x 9 inches
5. Plinth = 0.6 meter above ground level
6. Beam at plinth level = 9 inches x 12 inches
7. Beam at door level = 9 inches x 6 inches
8. Beam at slab level = 9 inches x 18 inches
9. Thickness of slab = 5 inches

Estimate of different works

1. Excavation:
 - (i) For columns = $56 \times 1.0 \times 1.0 \times 1.2$ meter
= 86.40 cubic meter
 - (ii) For walls = $\{233.38 - 112\} \times 0.22 \times 0.5 +$
 $11.51 \times 0.22 \times 0.5$
= 17.29 cubic meter
 - (iii) Total excavation = 103.69 cubic meter



Divisional Forest Officer
Betul (Production) Division
Betul 

2. Filling foundation with 1:3:6 (M-10) cement concrete:

- (i) For columns = $56 \times 1.0 \times 1.0 \times 0.1$
= 5.6 cubic meter
- (ii) For walls = $233.38 \times 0.3 \times 0.1 + 11.51 \times 0.3 \times 0.1$
= 7.35 cubic meter
- (iii) For flooring in rooms = 460.87×0.1
= 46.09 cubic meter
- (iv) For flooring in porch = 36.94×0.1
= 3.69 cubic meter
- (v) Total CC = 57.13 cubic meter

3. R.C.C.work in 1:1.5:3 (M-20) in columns,beams, chajjas & slab:

- (i) Columns footing = $56 \times (1 \times 1 + 0.30 \times 0.22) / 2 \times 0.3$
= 8.96 cubic meter
- (ii) Columns upto plinth level = $56 \times 1.2 \times 0.30 \times 0.22$
= 4.44 cubic meter
- (iii) Column upto roof level = $56 \times 3.1 \times 0.30 \times 0.22$
= 11.46 cubic meter
- (iv) Beam at plinth level = $(233.38 + 11.51) \times 0.22 \times 0.30$
= 16.16 cubic meter
- (v) Beam at door level = $(233.38) \times 0.22 \times 0.15$
= 7.70 cubic meter
- (vi) Beam at slab level = $(233.38 + 11.51) \times 0.22 \times 0.45$
= 24.24 cubic meter
- (vii) Chajjas = $16 \times 0.6 \times 1.5 \times 0.1$
= 1.44 cubic meter
- (viii) Slab = $555.81 + 100(\text{slab projection})$
 $\times 0.125$
- (ix) In stairs = 81.98 cubic meter
- Total RCC = $5.99 \times 2.40 \times 0.1$
= 1.44 cubic meter
= 157.82 cubic meter

Divisional Forest Officer
Betul (Production) Division
Betul 

4. Steel required In RCC = 1.75 % of volume of RCC
= 21680 kg
5. Masonary in foundation/plinth = 233.38x0.22x0.6
= 30.80 cubic meter
6. Masonary in superstructure:
- (i) In main building = 233.38 x 0.22 x 2.80
= 143.76 cubic meter
 - (ii) Deduction for doors/windows = $(1.20 \times 2.10 \times 17 + 1.07 \times 2.1 \times 3 + 1.2 \times 1.2 \times 16 + 0.60 \times 0.30 \times 30 + 2.44 \times 2.1 \times 1) \times 0.22$
= 18.29 cubic meter
 - (iii) Masonary in stair case tower = $2 \times (6.3 + 2.25) \times 2.1 \times 0.22$
= 7.900 cubic meter
 - (iv) Masonary in parapet wall = $88.58 \times 0.75 \times 0.22$
= 14.62
 - (v) Total Masonary = 147.99 cubic meter
7. Plaster in 1:6 cement mortar
- (i) In main building = $2 \times 258 \times 3.3$
= 1702.8 square meter
 - (ii) In parapet wall = $2 \times 88.58 \times 0.75$
= 132.87 square meter
 - (iii) In roof = 655.81 sq.m
 - (iii) Deduction for doors/windows = $2 \times (17 \times 1.2 \times 2.1 + 3 \times 1.07 \times 2.1 + 16 \times 1.2 \times 1.2 + 30 \times 0.60 \times 0.30 + 2.44 \times 2.1 \times 1)$
= 166.29 square meter
 - (iv) Total plaster = 2325.19 square meter

 Divisional Forest Officer
 Betul (Production) Division
 Betul

8. Centering and shuttering:

- (i) For Columns = $56 \times 1.34 \times 4.6$
= 345.18 square meter
- (ii) For beam at plinth level = $(233.38 + 11.51) \times 0.60$
= 146.93 square meter
- (iii) For beam at door level = $(233.38) \times 0.30$
= 70.01 square meter
- (v) For beam at roof level = $(233.38 + 11.51) \times 1.12$
= 274.28 square meter
- (vi) For chajjas = $16 \times 0.6 \times 1.5$
= 14.4 squaremeter
- (vii) For slab = 655.81 sq.m
- (viii) Total shuttering = 1506.61 square meter

9. Filling foundation with moorum = 497.81×0.6
= 298.68 cubic meter

10. Wood required for frames = $0.0635 \times 0.127 \times (17 \times 5.49 + 3 \times 5.34)$
= 0.882 cubic meter

11. Pannel work for doors/window = $(17 \times 1.20 \times 2.1 + 3 \times 1.07 \times 2.1)$
= 89.58 square meter

12 Flooring = 497.81 square meter

Divisional Forest Officer
Betul (Production) Division
Betul

ESTIMATE OF EXPENDITURE FOR THE OFFICE OF DIVISIONAL FOREST OFFICER

Sr.	SOR item no.	Description of the work	Quantity	Rate in Rs.		Amount
				Amount	Unit	
1	2.2	Clearing jungle including uprooting of rank vegetation, grass, Brush wood etc..	700	4.14	Sqm	2898
2	2.6	Earth work in excavation in all kinds of soil	103.69	129.00	Cum	13376.01
3	4.1.1.4	Filling foundation-Providing and laying in position cement concrete of M-10 grade with 20 mm nominal size graded stone aggregate	57.13	3890.00	Cum	222235.7
4	5.1.1	Providing and laying in position M-20 grade of reinforced cement concrete with 20 mm nominal size graded stone aggregate excluding cost of centering/shuttering/steel	157.82	6153.00	Cum	971066.46
5	5.16.6	Reinforcement for RCC work including straightening, cutting, Bending etc with TMT bars	21680	80.00	Kg	1734400
6	6.5.2	Brickwork with well burnt open bhatta bricks with crushing strength no less than 25 kg/sq.cm and absorption not more than 20% in 1:6 cement mortar	30.80	4155.00	Cum	127974
7	6.6.2	Brickwork with well burnt chimney bricks with crushing strength not less than 25 kg/sq.cm and absorption not more than 20% in 1:6 cement mortar	147.99	4350.00	Cum	643756.5
8	13.2.2	15mm thick plaster in 1:6 cement mortar	2325.19	168.00	Sqm	390631.92
9	5.9.1	Centering and shuttering including removal in beams, columns, Slab etc	1506.61	190.60	Sqm	287159.86
10	2.26	Supplying and filling in plinth with Stone dust including ramming, Watering etc	298.68	672.00	Cum	200712.96
11	9.1.2	Providing wood work in frames of doors and fixed in position with Sal wood	0.882	71309.00	Cum	62894.53

hdu

 Divisional Forest Officer
 Betul (Production) Division
 Betul

Sr.	SOR item no.	Description of the work	Quantity	Rate in Rs.		Amount
				Amount	Unit	
12	9.5.2.2	Providing and fixing paneled shutters for doors with prelaminate board with decorative lamination on one side and balancing lamination on other side..	89.58	1956.00	Sqm	175218.48
13	11.78.1. 1	Providing and laying vitrified floor tiles laid on 20mm thick cement mortar in 1:4 with 600 mm x 600 mm x 9mm size tiles (additional 10% for skirting)	546	1104.00	Sqm	602784
14		Cost of window grills as per market rate	900	80.00	Kg	72000
15		UPVC window frame 3 tracks Sliding (2 Glass + 1 Mosquito Mesh shutter)	LS			150000
16		Cost of septic tank of size 8 feet x 8 feet x 8 feet; 1 no. + Rain water harvesting of size - 5' x 5' x 5' ...	LS			70000
		Miscellaneous Expense	LS			50000
17		Total				5777108.42
18		Add 5% for electrification				288855.42
19		Add 3% for sanitary fittings including 1500 liter tank				173313.25
20		Add for tile work in bath/toilets	LS			60000
21		Add 6% for white washing (with 2 coats of cement based putty and emulsion)				341466.51
22		Add for FLAG Post in front of building ..	LS			15000
23		Cost of 1 AC + 15 fans	LS			75000
24		Add for aquaguard + water cooler	LS			40000
25		Add for pantry + chimney	LS			40000
26		Add for railing of staircase	LS			70000
		Total				6885903.60
27		Add for GST	18.00%			1239462.65
		Total				8125366.25
28		Add 1% for labour welfare tax				81253.66
		Grand Total				8206619.91

 Divisional Forest Officer
 Betul (Production) Division
 Betul

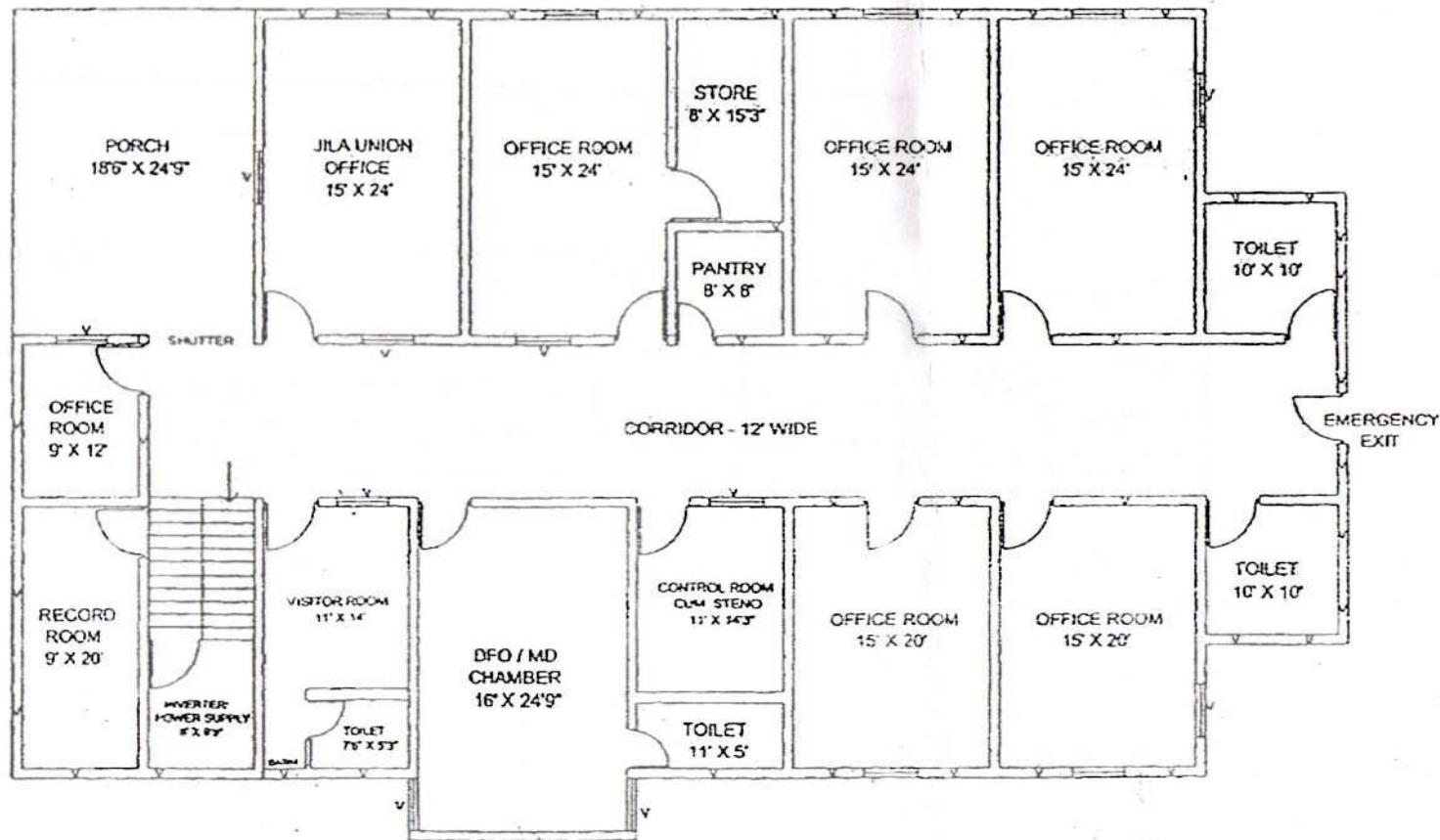

TOTAL AREA - 5370 SQFT + 457 SQFT PORCH

(A)
 Divisional Forest Officer
 Betul (Production) Division
 Betul (B)

Sr.	Description of the work	Quantity	Rate in Rs.		Amount
			Amount	Unit	
	Rs. Eighty TWO lakh Only				
29	Provision for Boundary wall (100 rmt)				Or. Rs.82,00,000
	Grand Total – Eighty SIX lakh only ...				400000
					8600000

 Divisional Forest Officer
 Betul (Production) Division
 Betul

मूल्य – रू. 5000.00

निविदा प्रपत्र

1. निविदाकार का नाम –
2. फर्म का नाम –
3. पूर्ण पता –
- मोबाईल नम्बर
4. जी.एस.टी. नम्बर –
5. पेन नम्बर –
6. बैंक खाता नम्बर – बैंक – शाखा –
- IFSC Code खाता क्रमांक
7. जमा की गई संत्यकार का बैंक ड्राफ्ट नंबर – बैंक ड्राफ्ट नम्बर

कार्य का विवरण

क्र	स्थल का नाम	कार्य का नाम	कार्य मात्रा	कार्य अनुसार राशि (कुल राशि लाख में)	स्पेसिफिकेशन
1	वनमंडल कार्यालय	कार्यालय भवन निर्माण कार्य	01 भवन	86.00	संलग्न प्रोजेक्ट अनुसार

नोट – निविदाकार द्वारा प्रस्तुत प्रति इकाई दर में म.प्र. शासन/भारत सरकार के समस्त देय कर शामिल होंगे।

“मुझे निविदा की समस्त शर्तें मान्य हैं।”

दिनांक –

निविदाकार के हस्ताक्षर