



कार्यालय वन मण्डल अधिकारी वन मण्डल धार, (म.प्र.)

पता - माण्डव रोड, धार, जिला धार (म. प्र.) पिन : 454001

E-Mail : dfotdhar@mp.gov.in

क्रमांक/मण्डार/8885

धार, दिनांक 11/11/2025

द्वितीय ई-निविदा सूचना

सर्वसाधारण को सूचित किया जाता है कि वन वृत्त, इन्दौर के वन मण्डल धार अंतर्गत निम्नानुसार "सहायक वन संरक्षक आवास एवं वन परिक्षेत्र अधिकारी आवास" सामग्री/मजदूरी सहित निर्माण हेतु ई निविदा आमंत्रित की जाती है। निविदा प्रपत्र, शर्तें एवं विस्तृत जानकारी हेतु म.प्र. शासन की वेबसाइट <https://mptenders.gov.in> एवं www.mpforest.gov.in पर लॉग-ऑन करें।

निविदा प्रपत्र का मूल्य राशि रुपये 4000.00 तथा सत्यंकार की राशि रुपये 192,360.00 है। निविदा प्रपत्र ऑन-लाईन ही क्रय किया जा सकेगा एवं निविदा ऑनलाईन ही प्रस्तुत करने पर मान्य होगी।

निर्माण कार्य का विवरण

क्र	स्थल का नाम	कार्य का नाम	कार्य मात्रा	कार्य अनुसार (कुल स्वीकृत राशि लाख में)	निविदा की राशि (18% जी.एस.टी. छोड़कर) राशि लाख में	सत्यंकार राशि लाख में	स्पेसिफिकेशन
1	वन मण्डल धार, वन परिक्षेत्र धार	सहायक वनसंरक्षक आवास निर्माण कार्य	01 भवन	32.06	28.35	0.96	संलग्न प्रोजेक्ट अनुसार
2	वन मण्डल धार, वन परिक्षेत्र टाण्डा	वन परिक्षेत्र अधिकारी आवास निर्माण कार्य	01 भवन	32.06	28.35	0.96	संलग्न प्रोजेक्ट अनुसार

क्र.	सामग्री/कार्य का नाम
1	लोहा (टन में) 6 mm, 8 mm, 10 mm, 12 mm, 16 mm ISI (TMT)
2	सीमेंट 43 ग्रेड (ISI) स्टैंडर्ड बेग, (मेजर ब्रांड)
3	रेत (नदी) उच्च गुणवत्ता
4	M Sand (IS-383:1970 grade)
5	गिट्टी ग्रेनाईट/ब्लैक बेसाल्ट 20 mm, 40 mm
6	मुरुम
7	पलाई ऐश ईट Bricks (20x10x10 cm)
8	लाल ईट Red Bricks (20x10x10 cm)
9	टाईल्स विट्रीफाईड ISI 2'X 2' Single Charge
10	टाईल्स विट्रीफाईड ISI 2'X 2' Multi Charge & Double Charge
11	टाईल्स ग्लेज ISI 12"X 18", 12"X 18" (Waterproof)
12	हाइड्रोलिक पेंविग ब्लॉक्स 60 एम.एम. प्रति नग (Coloured & Polished)
13	पेंट (पुट्टी सहित)- इंटीरियर व एक्सटीरियर (वाटरप्रूफ)- एशियन पेंट्स, इण्डिगो, बिरला ओपस
14	एल्यूमिनियम- अ) विण्डो फ्रेम 3 ट्रैक स्लाइडिंग (2 ग्लास+ 1 मॉस्किटो मेस शटर) ब) पलाईप्रूफ आउटर डोर्स
15	मॉड्यूलर किचन- उच्च गुणवत्ता मटेरियल का बनाया जाना है।
16	इलेक्ट्रिकल आईटम्स- स्विच, वायर एवं अन्य (आईएसआई)-

	हैवेल्स/एकर/आर.आर. आदि उच्च गुणवत्ता के लगाये जाने है।
17	प्लम्बिंग आईटम्स- आशीर्वाद/प्लास्टो पाईप, सेनेटरी आईटम्स- जैक्वार/सेरा/हिन्दवेयर आदि उच्च गुणवत्ता के लगाये जाने है।
18	100 रनिंग मीटर कम्पाउण्ड मैन गेट फेब्रीकेटेड आइरन उच्च गुणवत्ता के लगाये जाना है।
19	दरवाजे- चौखट साल/हल्दू दीमकरोधी, पल्ले- लेमिनेटेड वाटरप्रूफ प्लाई फलश डोर ISI Mark.
20	पैराफिट वॉल 3 फिट ऊंची छत पर बनाया जाना है।
21	सीढ़ी के ऊपर टॉवर बनाया जाना है।
22	कोर्ट यार्ड में टिन शेड बनाया जाना है।
23	छत पर 1500 लीटर पानी की टंकी फिटिंग सहित लगाई जानी है।
24	कोटा स्टोन आलमारी साईज 7x4 feet 20"deep की सभी 3 कक्षा में लगाया जाना है।
25	300 वर्गफिट गैराज निर्मित किया जाना है।
26	100 रनिंग मीटर बाउण्ड्रीवॉल निर्मित की जानी है।
27	एस्टीमेट अनुसार शेष सभी कार्य

- Note-**
1. All are work with material and labour.
 2. Materials (as per Dhar Division Tender documents)
 3. Remaining Material specification as per estimate

निविदा का कुल मूल्य लगभग रूपये 64,12,000/- (समस्त करों एवं कर्मकार कल्याण राशि सहित) हैं। निविदा में किसी प्रकार का संशोधन होने की स्थिति में संशोधन की जानकारी वेबसाइट पर दी जाएगी।

क्र	विवरण	दिनांक	समय
01	Publishing Date	14-11-2025	निविदा ऑन लाईन प्रस्तुत करने तथा खोलने का समय वेबसाइट https://mptenders.gov.in पर दर्शित हैं।
02	Document Download / Sale Start Date	14-11-2025	
03	Seek Clarification Start Date	14-11-2025	
04	Seek Clarification End Date	17-11-2025	
05	Bid Submission Start Date	18-11-2025	
06	Pre bid meeting	21-11-2025	
07	Bid Submission Closing Date	27-11-2025	
08	Bid Opening Date	28-11-2025	

1. निविदा में सामग्री/मजदूरी सहित निर्माण दर यदि मार्केट (बाजार) से अधिक पाई जाती या दर्शित दर वन मण्डल धार के बजट को प्रभावित करती है अथवा सामग्री/मजदूरी सहित निर्माण की दर प्राप्त नहीं होने पर निविदा निरस्त किये जाने का पूर्ण अधिकार अधोहस्ताक्षरकर्ता के पास सुरक्षित रहेगा।

 (विजयानन्तम टी.आर.)
 भा.व.से.
 वन मण्डल अधिकारी,
 वन मण्डल धार

कार्यालय, वन मण्डल अधिकारी, वन मण्डल धार (म.प्र.)

वन मण्डल धार अंतर्गत " सहायक वन संरक्षक आवास एवं वन परिक्षेत्र अधिकारी आवास " सामग्री/मजदूरी सहित निर्माण हेतु निविदा शर्तें

भाग-1

--00--

- 1 ई-निविदा प्रपत्र म.प्र.शासन की वेबसाईट <https://mptenders.gov.in> से डाउनलोड करें।
- 2 यह निविदा वन मण्डल धार में "सहायक वन संरक्षक आवास एवं वन परिक्षेत्र अधिकारी आवास " सामग्री/मजदूरी समस्त करो सहित निर्माण हेतु आमंत्रित की जा रही है।
- 3 " सहायक वन संरक्षक आवास एवं वन परिक्षेत्र अधिकारी आवास " सामग्री/मजदूरी सहित निर्माण हेतु निविदा को वेबसाईट <https://mptenders.gov.in> पर ऑन-लाईन पद्धति से प्रस्तुत किया जाना है। निविदा में किसी प्रकार के संशोधन की जानकारी वेबसाईट पर दी जावेगी। निविदा का अनुमानित राशि मूल्य लगभग रुपये 64,12,000/- हैं।
- 4 निविदा ऑनलाईन प्रस्तुत करने तथा खोलने का विवरण निम्नानुसार हैं:-

क्र	विवरण	दिनांक	समय
01	Publishing Date	14-11-2025	निविदा ऑन लाईन प्रस्तुत करने तथा खोलने का समय वेबसाईट https://mptenders.gov.in पर दर्शित हैं।
02	Document Download / Sale Start Date	14-11-2025	
03	Seek Clarification Start Date	14-11-2025	
04	Seek Clarification End Date	17-11-2025	
05	Bid Submission Start Date	18-11-2025	
06	Pre bid meeting	21-11-2025	
07	Bid Submission Closing Date	27-11-2025	
08	Bid Opening Date	28-11-2025	

- 5 चयनित निविदाकार को कार्य आदेश जारी होने के पूर्व रु. 1000 के स्टाम्प पेपर पर अनुबंध कर सत्यंकार की राशि का एफ.डी.आर. वन मण्डल धार के पक्ष में जारी कराकर जमा कराना होगा। तदुपरांत ऑनलाईन सत्यंकार की राशि <https://mptenders.gov.in> की वेबसाईट से विमुक्त करने की कार्यवाही की जावेगी। "सहायक वन संरक्षक आवास एवं वन परिक्षेत्र अधिकारी आवास" सामग्री/मजदूरी समस्त करो सहित निर्माण हेतु ई-निविदा की सत्यंकार की राशि रु. 192,360/- है।
- 6 यदि निविदा खुलने की दिनांक को अपरिहार्य कारणों से यदि निविदा खोली नहीं जा सकती है तो निविदाएं आगामी कार्यदिवस पर दोपहर 3:30 पर खोली जायेगी।

- 7 **प्रक्रिया-1:** निविदा प्रपत्र का मूल्य रूपये राशि 4,000.00 (रूपये: चार हजार रूपये केवल) हैं तथा सुरक्षा सत्यंकार की राशि रूपये 192,360/- हैं। इन्हें ऑनलाईन जमा किया जाना है। जमा की दोनों रसीदों को निविदा के साथ अपलोड करना है।
उपरोक्तानुसार निविदा प्रपत्र की मूल्य एवं सुरक्षा निधि राशि प्राप्त होने पर ही फर्म को प्रक्रिया-2 के लिए योग्य माना जायेगा।
- 8 **प्रक्रिया-2:** तत्पश्चात उपरोक्त प्रक्रिया-1 में योग्य पायी जाने वाली फर्मों की ही तकनीकी निविदा (**Technical Bid**) देखी जावेगी। तकनीकी निविदा के भाग-2 में दर्शित दस्तावेज फर्म की सील एवं हस्ताक्षरित दस्तावेज स्कैन कर अपलोड किये जाने हैं।
- 9 **प्रक्रिया-3:** तत्पश्चात उपरोक्त प्रक्रिया-2 में योग्य पायी जाने वाली फर्मों की ही वित्तीय निविदा (**Financial Bid**) खोली जावेगी। तकनीकी निविदा में भाग-2 में दर्शित दस्तावेज, फर्म की सील एवं हस्ताक्षरित दस्तावेज स्कैन कर अपलोड किये जाने हैं। वित्तीय निविदा (**Financial Bid**) को एक्सेल शीट **BOQ File** में ऑनलाईन प्रस्तुत किया जाना है।

(विजयानन्तम टी.आर.)
भा.व.से.

वन मण्डल अधिकारी,
वन मण्डल धार

भाग-2
तकनीकी निविदा की अर्हकारी शर्त

- 1 संस्था द्वारा पिछले तीन वित्तीय वर्षों (2022-23, 2023-24, 2024-25) में शासकीय मान्यता प्राप्त संस्था हेतु उपयोगी निविदा में दर्शित सामग्री/मजदूरी सहित निर्माण का कार्य किया हों। संबंधित संस्था का कार्य आदेश की छायाप्रति प्रमाण स्वरूप अपलोड करें।
- 2 पिछले तीन प्रत्येक वित्तीय वर्षों (2022-23, 2023-24, 2024-25) में सामग्री/मजदूरी सहित निर्माण का कार्य हेतु न्यूनतम 1 करोड़ प्रतिवर्ष का टर्न ओवर होना अनिवार्य है। फर्म के टर्न ओवर की चार्टर्ड एकाउन्टेन्ट से प्रमाणित छायाप्रति संलग्न करना अनिवार्य है। इन वर्षों के अंकेक्षित लेखे/बैलैन्सशीट भी संलग्न करें।
- 3 निविदा में भाग लेने वाली फर्म किसी भी शासकीय संस्था से कभी भी ब्लेक लिस्टेड नहीं होना चाहिए। इस बाबत निविदाकर्ता फर्म को मूल शपथ पत्र प्रस्तुत करना अनिवार्य है जो रुपये 100.00 के स्टाम्प पेपर पर नोटरी द्वारा सत्यापित कर अपलोड करें। (निविदा में दिए प्रारूप अनुसार)
- 4 निविदा के साथ निम्नांकित दस्तावेजों की स्कैन प्रति जिस पर फर्म के सील सहित हस्ताक्षर होने चाहिए निविदा के साथ अपलोड करें:-
 - क. जी.एस.टी.प्रमाण पत्र की छायाप्रति संलग्न करें।
 - ख. आयकर कार्ड की छायाप्रति संलग्न करें।
 - ग. फर्म का वैध रजिस्ट्रेशन प्रमाण पत्र की छायाप्रति संलग्न करें।
 - घ. ठेकेदार पंजीयन की छायाप्रति संलग्न करें।
 - ड. MSME प्रमाणपत्र की छायाप्रति संलग्न करें।
 - च. ISO प्रमाणपत्र की छायाप्रति संलग्न करें।
 - ज. ठेकेदार का एम.पी. पी.डब्ल्यू.डी. में जीवित पंजीयन की छायाप्रति संलग्न करें।
- 5 पिछले तीन ऐसेसमेंन्ट वर्ष (2022-23, 2023-24, 2024-25) का इनकम टैक्स रिटर्न (ITR) जमा प्रमाण पत्र की छायाप्रति अपलोड करें।
- 6 निविदा केवल ऑनलाईन ही स्वीकार की जावेगी। प्रपत्र का मूल्य रुपये 4000.00 वापसी योग्य नहीं है।
- 7 यदि निविदा की शर्तों एवं दिनांक में यदि कोई संशोधन किये जाने की स्थिति निर्मित होती है तो इसकी सूचना वेबसाईट <https://mptenders.gov.in> के माध्यम से ही ऑनलाईन दी जावेगी। इस हेतु पृथक से समाचार पत्रों में संशोधन की सूचना जारी नहीं की जावेगी।

**निम्नानुसार दस्तावेजों, फर्म की सील एवं हस्ताक्षर सहित
स्केन कॉपी अपलोड की जाना हैं:-**

क्र.	विवरण
1	निविदा प्रपत्र का मूल्य रूपये 4000.00 (रूपये: चार हजार मात्र) जमा की रसीद
2	सत्यंकार की राशि रूपये राशि रु. 192,360.00/- जमा की रसीद
3	संस्था द्वारा पिछले तीन वित्तीय वर्षों (2022-23, 2023-24, 2024-25) में मान्यता प्राप्त संस्था के उपयोग हेतु निविदा में दर्शित सामग्री प्रदाय किया हो। संबंधित संस्था का कार्य आदेश की छायाप्रति प्रमाण स्वरूप अपलोड करें।
4	पिछले तीन प्रत्येक वित्तीय वर्षों में सामग्री/मजदूरी सहित निर्माण कार्य हेतु न्यूनतम 1 करोड़ प्रतिवर्ष का टर्न ओवर होना अनिवार्य हैं। फर्म के टर्न ओवर की चार्टर्ड एकाउन्टेन्ट से प्रमाणित छायाप्रति संलग्न करना अनिवार्य हैं। इन वर्षों के अंकक्षित लेखे/बैलैन्सशीट भी संलग्न करें।
5	निविदा में भाग लेने वाली फर्म किसी भी शासकीय संस्था से कभी भी ब्लेक लिस्टेड नहीं होना चाहिए। इस बाबत् निविदाकर्ता फर्म को मूल शपथ पत्र प्रस्तुत करना अनिवार्य है जो रूपये 200.00 के स्टाम्प पेपर पर नोटरी द्वारा सत्यापित कर अपलोड करें। (निविदा में दिए प्रारूप अनुसार)
6	फर्म की जी.एस.टी. प्रमाण पत्र की छायाप्रति संलग्न करें।
7	आयकर कार्ड (PAN Card) की छायाप्रति संलग्न करें।
8	फर्म का वैध रजिस्ट्रेशन प्रमाण पत्र की छायाप्रति संलग्न करें।
9	पिछले तीन ऐसेसमेंट वर्षों का इनकम टैक्स रिटर्न (ITR) जमा प्रमाण पत्र की छायाप्रति अपलोड करें।
10	प्रपत्र ए-1 (निविदा प्रपत्र)
11	MSME प्रमाण पत्र की छायाप्रति संलग्न करें ।

भाग-3
निविदा की अन्य शर्तें

- 1 सहायक वन संरक्षक आवास एवं वन परिक्षेत्र अधिकारी आवास का निर्माण कार्य दिनांक कार्य आदेश जारी होने के छः माह के भीतर पूर्ण करके देना होगा।
- 2 सफल निविदाकर्ता को वन मण्डल धार के साथ एक अनुबंध पत्र पर हस्ताक्षर करना होगा। अनुबंध की शर्तों के उल्लंघन पर सत्यंकार की राशि को जब्त किया जा सकेगा।
- 3 पात्र पाई गयी संस्था से प्रथमतः वित्तीय वर्ष 2025-26 के लिए अनुबंध किया जाएगा तथा परिस्थिति के अनुसार वन मण्डल धार के अनुमोदन के बाद टेण्डर बढ़ाया जा सकेगा।
- 4 वन विभाग, वन मण्डल धार द्वारा फर्म की कार्य क्षमता एवं गुणवत्ता को देखते हुए, अनुबंध की अवधि को आपसी सहमति से बढ़ाया भी जा सकता है।
- 5 दोनों पक्षों में से यदि कोई भी पक्ष निविदा समाप्त करना चाहता है तो उसे न्यूनतम 21 दिवस की पूर्व सूचना देना आवश्यक है।
- 6 ऑनलाईन निविदा डालने हेतु सत्यंकार की राशि 192,360/- जमा करना होगा। निविदा में सफल निविदाकार की न्यूनतम दर प्राप्त होने के पश्चात् सत्यंकार की राशि जमा होगी जो किसी भी राष्ट्रीयकृत बैंक से एफ.डी.आर./ड्राफ्ट/बैंकर्स चैक के रूप में "वन मण्डल धार" के पक्ष में होगी।
- 7 सामग्री/मजदूरी सहित निर्माण कार्य संतोषजनक न होने या सफल निविदाकर्ता द्वारा शर्तों का पालन नहीं करने की स्थिति में सफल निविदाकर्ता का आदेश वन विभाग, वन मण्डल अधिकारी, धार द्वारा किसी भी समय बिना किसी पूर्व सूचना के निरस्त किया जा सकता है एवं धरोहर राशि जब्त की जावेगी। इसमें जो भी आर्थिक हानि होगी उसकी वसूली स्वीकृत निविदाकर्ता से की जावेगी। ऐसी परिस्थिति में भुगतान से कटौती का अधिकार वन मण्डल अधिकारी, धार के विवेकाधिकार पर सुरक्षित रहेगा।
- 8 (त्रुटिपूर्ण सामग्री/मजदूरी सहित निर्माण कार्य) गुणवत्ता रहित अथवा असंतोषजनक कार्य करने पर निम्नानुसार दंड अधिरोपित किया जा सकेगा:-
क. त्रुटि:- प्रति त्रुटि पर प्रति यूनिट की दर का 5 प्रतिशत होगा।
ख. विलम्ब:- देयक की कुल राशि का 0.5 प्रतिशत प्रति सप्ताह रहेगा।
(दंड अधिरोपित करने का निर्णय वन मण्डल अधिकारी, धार के विवेकाधीन होगा।)
- 9 यदि निर्मित किये जाने वाले आवास भवन की डिज़ाइन में कोई परिवर्तन होता है अथवा निर्माण हेतु अनुमानित राशि के बजट के अतिरिक्त कार्य हेतु बजट प्राप्त होता है तो वन मण्डल अधिकारी, धार के निर्देशानुसार निर्माण कार्य में परिवर्तन करना होगा।
- 10 उक्त टेण्डर राशि 64,12,000/- से कम प्राप्त होती है तो शेष राशि से अतिरिक्त कार्य (एस्टीमेट में दर्शाये कार्य के अतिरिक्त) वन मण्डल धार के निर्देश अनुसार पूर्ण करना होगा।
- 11 निविदाकार को वन मण्डल अधिकारी, धार के द्वारा निर्देशित सुझावों का पालन करना होगा।

- 12 सामग्री/मजदूरी सहित निर्माण कार्य स्वीकृत स्पेसिफिकेशन के अनुसार कार्य करने पर ही स्वीकार किया जावेगा।
- 13 सामग्री/मजदूरी सहित निर्माण कार्य की ई-निविदा में दर्शित कार्य अनुमानित है, जिसमें परिवर्तन हो सकता है। मात्रा में परिवर्तन से संबंधित कोई भी विवाद मान्य नहीं होगा। निविदा में दर्शित सामग्री/मजदूरी सहित निर्माण कार्य कराने अथवा नहीं कराने का पूर्ण अधिकार अधोहस्ताक्षरकर्ता के पास सुरक्षित रहेगा।
- 14 नियमानुसार कार्य की रसीद बिल/देयक के साथ फिजिकली प्रस्तुत करना अनिवार्य होगा, तभी भुगतान की कार्यवाही होगी।
- 15 निविदा में दर्शित निर्माण कार्य की सामग्री की दरें कार्य स्थल तक परिवहन, लोडिंग एवं अनलोडिंग व्यय व रायल्टी सहित होगी। दर समस्त देय करें सहित प्रस्तावित करना होगा।
- 16 भुगतान राशि से नियमानुसार समस्त देय करें की कटौती की जावेगी।
- 17 निविदाकार की फर्म पंजीकृत होना अनिवार्य है। पंजीयन निविदा प्रकाशन के पूर्व का होना अनिवार्य है। उसके पास जी.एस.टी. नंबर होना चाहिये। फर्म पंजीकरण/सामग्री की डीलरशीप प्रमाणपत्र की सत्यापित प्रति निविदा के साथ संलग्न करना अनिवार्य है।
- 18 फर्म का श्रम विभाग में जीवित पंजीयन होना चाहिये। (सत्यापित पंजीयन प्रमाण-पत्र की छायाप्रति निविदा के साथ संलग्न करना अनिवार्य है।)
- 19 फर्म का लोक निर्माण विभाग में जीवित पंजीयन होना चाहिये। (सत्यापित पंजीयन प्रमाण-पत्र की छायाप्रति निविदा के साथ संलग्न करना अनिवार्य है।)
- 20 फर्म का निर्माण कार्य में नियुक्त श्रमिकों का ई.पी.एफ. कटौती का प्रमाणपत्र संलग्न करना अनिवार्य है।
- 21 निविदाकार को कार्यशील E-mail ID एवं Whatsapp नम्बर दिया जाना आवश्यक होगा जिस पर प्राधिकृत अधिकारियों से सामग्री/मजदूरी सहित निर्माण कार्य का प्रदाय आदेश जारी होने के 7 दिवस के भीतर निर्माण कार्य करना होगा। यदि समयावधि में निर्माण का कार्य करना नहीं पाया गया एवं निर्माण के अभाव में शासकीय कार्य बाधित होने पर निर्माण कार्य स्थानीय स्तर पर किसी अन्य फर्म/पंजीकृत ठेकेदार से उसी दर पर निर्माण कार्य की कार्यवाही की जावेगी जिसका अधिकार वन मण्डल अधिकारी, धार के पास सुरक्षित रहेगा, ताकि निर्माण कार्य प्रभावित न हो।
- 22 सामग्री/मजदूरी सहित निर्माण कार्य की क्वालिटी एवं सामग्री की मात्रा का सत्यापन उप वन मण्डल अधिकारी धार/सरदारपुर एवं वन परिक्षेत्र अधिकारी, धार/टाण्डा द्वारा किया जावेगा। सत्यापित मात्रा के अनुसार ही भुगतान होगा।
- 23 सफल निविदाकार द्वारा इन शर्तों में से किसी का भी उल्लंघन करने पर या शासन को क्षति होने पर प्रतिभूति की राशि राजसात कर ली जावेगी तथा प्रदायकर्ता का नाम काली सूची में दर्ज करने एवं निविदा करारनामा समाप्त करने की कार्यवाही की जावेगी।
- 24 निविदा पूर्ण या आंशिक रूप से स्वीकृत/अस्वीकृत करने तथा किसी भी स्तर पर सकारण निरस्त करने का पूर्ण अधिकार वन मण्डल अधिकारी, धार के पास सुरक्षित रहेगा।

- 25 निविदा दर स्वीकृत होने पर 1000/- रू. का स्टाम्प पेपर पर अनुबंध किया जाना होगा।
- 26 जो निविदा मान्य नहीं होगी उनकी सत्यंकार राशि नियम अनुसार लौटा दी जावेगी।
- 27 स्वीकृत/अस्वीकृत निविदा के साथ जमा की गई धरोहर राशि पर किसी भी प्रकार की ब्याज देय नहीं होगा।
- 28 निर्माण कार्य में उपयोग की जाने वाली सामग्री की गुणवत्ता हेतु मापदंड ISI मार्क/लोक निर्माण विभाग के वर्तमान में प्रचलित मैनुअल/म.प्र. लघु उद्योग निगम द्वारा निर्धारित मापदंडों के अनुरूप होंगे।
- 29 सफल निविदाकर्ता को निर्माण कार्य में उपयोग की जाने वाली सामग्री का सेम्पल कार्यालय वन मण्डल धार में प्रस्तुत करना होगा। सामग्री के सेम्पल का कोई मूल्य देय नहीं होगा।
- 30 उक्त निर्माण कार्य में धार के स्थानीय श्रमिकों को नियुक्त करना अनिवार्य होगा।
- 31 दरें स्वीकृत होने पर सेम्पल अनुसार ही सामग्री का उपयोग निर्माण कार्य में किया जाना होगा।
- 32 अधोहस्ताक्षरकर्ता को निविदाएं बिना कोई कारण बताये निरस्त करने का पूर्ण अधिकार होगा, जिसके लिए वह किसी के समक्ष उत्तरदायी नहीं होगा तथा निविदा दर बाजार दर से अधिक होने या बजट में प्रभाव होने पर पुनः विचार किया जावेगा।
- 33 निविदा प्रक्रिया के संबंध में किसी भी प्रकार की व्याख्या (Interpretation) का प्रश्न उपस्थित होने पर वन मण्डल अधिकारी, वन मण्डल धार का निर्णय अंतिम होगा।
- 34 निविदा विषयक विवाद में अंतिम निर्णय वन मण्डल अधिकारी, वन मण्डल धार का होगा।
- 35 किसी भी तरह के विवाद के लिए न्यायालय क्षेत्र धार न्यायालय के अंतर्गत रहेगा।
- 36 स्वीकृत निविदाकार द्वारा निर्धारित अवधि में कार्य में विलम्ब किये जाने पर तीन-तीन दिवस के अंतराल पर 03 सूचनापत्र दिये जाकर निविदा समाप्त की जा सकेगी तथा निविदाकर्ता को अन्य निविदाकारों से L-2, L-3 के क्रम में निविदा दर पर कार्य कराने अथवा खुले बाजार से लोक निर्माण विभाग में पंजीकृत/योग्य ठेकेदार से कराया जा सकेगा।
- 37 सफल निविदाकार को समस्त करों जैसे- जी.एस.टी./टी.डी.एस. व कर्मकार कल्याण राशि का नियमानुसार भुगतान करना होगा।

(विजयानन्तम टी.आर.)

भा.व.से.

वन मण्डल अधिकारी,
वन मण्डल धार

प्रपत्र ए-1
(निविदा प्रपत्र)

प्रति,

वन मण्डल अधिकारी,
वन मण्डल धार

विषय:-

सामग्री/मजदूरी सहित अनुदेशक (सहायक वनसंरक्षक) आवास निर्माण कार्य हेतु निविदा वर्ष 2025-26 बाबत।

—00—

महोदय,

उपरोक्त विषयान्तर्गत निवेदन है कि हमारी संस्था की जानकारी निम्नानुसार है:-

क्र.	विवरण	
1	फर्म का नाम	
2	पत्र व्यवहार का पता	
3	फर्म के प्रतिनिधि का नाम	
4	पदनाम	
5	दूरभाष नम्बर (मोबाईल एवं लेडंलाईन)	
6	निविदाकार का कार्यशील ई-मेल आई.डी. एवं व्हाट्स-एप नम्बर	

प्रमाण पत्र

प्रमाणित किया जाता है कि निविदा के भाग "1", "2", "3" में दर्शित शर्तों के अनुसार उपयोगी ई-निविदा में दर्शित सामग्री/मजदूरी सहित अनुदेशक (सहायक वनसंरक्षक) आवास निर्माण कार्य हेतु निविदा वर्ष 2025-26 का कार्य पूर्णतः करने को अपनी सहमति प्रदान करते हैं।

**फर्म के अधिकृत हस्ताक्षर एवं
सील**

निविदा वर्ष-2025-26

शपथ पत्र

रूपये 200.00 के स्टाम्प पेपर पर नोटरी से सत्यापित

मैं द्वारा प्रोप्राइटर मेसर्स.....

निम्नलिखित कथन शपथ लेकर कहता हूँ कि:-

1. यह कि फर्म को किसी भी शासकीय संस्था/उपक्रम से कभी भी ब्लेकलिस्टेड नहीं किया गया है।
2. यह कि फर्म को निर्माण कार्य संबंधी कोई कानूनी विवाद में न्यायालय द्वारा दंडित नहीं किया गया है।
3. यह कि फर्म को किसी शासकीय संस्था/उपक्रम/बैंक से दिवालिया घोषित नहीं किया गया है।
4. यह कि निविदा में प्रस्तुत अथवा शपथ पत्र में पाई गई जानकारी असत्य पाये जाने पर मेरी निविदा को निरस्त करने तथा सुरक्षा निधि जप्त करने का अधिकार वन मण्डल अधिकारी, वन मण्डल धार को होगा।

शपथग्रहिता

सत्यापन

मैं उपरोक्त शपथग्रहिता सत्यापित करता हूँ कि मेरे द्वारा निष्पादित उक्त शपथ पत्र के बिन्दू (1) से (4) में वर्णित कथन मेरे निजी ज्ञान व विश्वास अनुसार पूर्ण सत्य हैं।

शपथग्रहिता

—:: निविदा फार्म ::—

फार्म मूल्य -
4000/-

प्रति,

वन मण्डल अधिकारी,
वन मण्डल धार

1. निविदाकार एवं फर्म का नाम व पूर्ण पता :-
2. दूरभाष क्रमांक मोबाईल नम्बर
3. जी.एस.टी./टिन नम्बर
4. अमानत राशि का विवरण रेखांकित बैंक ड्राफ्ट/बैंकर्स चेक/एफ.डी. क्र.
दिनांक राशि..... बैंक का नाम

क्रमांक	कार्य का विवरण	निर्माण हेतु (सामग्री/मजदूरी एवं समस्त कर सहित) प्रस्तावित दर
1	सहायक वन संरक्षक आवास निर्माण कार्य	
2	वन परिक्षेत्र अधिकारी आवास निर्माण कार्य	

स्थान :-

दिनांक :- (निविदाकार के हस्ताक्षर)
पूरा नाम व पता.....
मो.नं.

म.प्र. शासन वन विभाग

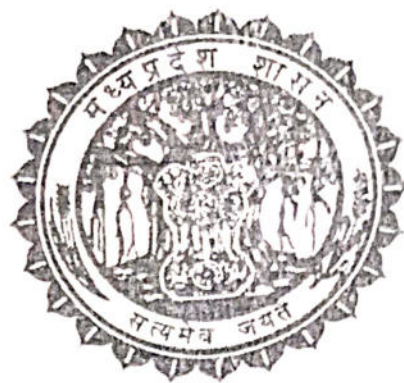

भवन निर्माण

सहायक वन संरक्षक आवास बाउण्डीवाल
एवं गेरेज सहित

स्थल का नाम	:- वन मंडल कार्यालय परिसर धार
उप परिक्षेत्र	:- धार
बीट का नाम	:- खडकमाल
लागत राशि	:- 32.06 हे.
जी.पी.एस. रीडिंग	:- N- 22°35'33" E- 75°18'45.0"

वन परिक्षेत्र:- धार
वनमंडल:- धार

2. Filling foundation with 1:3:6 (M-10) cement concrete:

- (i) For columns = $30 \times 1.0 \times 1.0 \times 0.1$
= 3.00 cubic meter
- (ii) For walls = $(94.717 + 14.720) \times 0.3 \times 0.1$
= 3.283 cubic meter
- (iii) For flooring in rooms = 109.437×0.1
= 10.944 cubic meter
- (iv) Total CC = 17.22 cubic meter

3. R.C.C. work in 1:1.5:3 (M-20) in columns, beams, chajjas & slab:

- (i) Columns footing = $30 \times (1 \times 1 + 0.22 \times 0.22) / 2 \times 0.3$
= 4.71 cubic meter
- (ii) Columns up to plinth level = $30 \times 1.2 \times 0.22 \times 0.22$
= 1.74 cubic meter
- (iii) Column up to roof level = $26 \times 3.1 \times 0.22 \times 0.22 +$
 $4 \times 0.22 \times 0.22 \times 1.8$
= 4.24 cubic meter
- (iv) Beam at plinth level = $(94.717 + 14.720 + 9.75) \times 0.22 \times 0.22$
= 5.76 cubic meter
- (v) Beam at door level = $94.717 \times 0.22 \times 0.15$
= 3.125 cubic meter
- (vi) Beam at slab level = $94.717 + 9.75 \times 0.22 \times 0.22$
= 5.05 cubic meter
- (vii) Chajjas = $8 \times 0.6 \times 1.5 \times 0.1$
= 0.720 cubic meter
- (viii) Slab = $(135.814 + \text{Porch } 4.20 \times 3.60) \times 0.1$
= 15.09 cubic meter
- (ix) In stair case = $7.20 \times 1.20 \times 0.1$
= 0.864 cubic meter
- Total RCC = 41.29 cubic meter

वन परियोजना अधिकारी
घाट (म.प्र.)

4. Steel required in RCC = 1.35 % of volume of RCC
= 4040 kg
5. Masonry in foundation/plinth = $(94.717 + 14.720 - 28 \times 0.22) \times 0.22 \times 0.9$
= 20.449 cubic meter
6. Masonry in superstructure:
- (i) In main building/courtyard = $94.717 \times 0.22 \times 2.80 + 14.720 \times 0.22 \times 1.8$
= 64.174 cubic meter
- (ii) Deduction for doors/windows = $(4 \times 1.07 \times 2.1 + 7 \times 0.838 \times 2.1 + 3 \times 1.5 \times 1.35 + 7 \times 1.2 \times 1.35 + 5 \times 0.6 \times 0.45) \times 0.22$
= 8.815 cubic meter
- (iii) Masonry in staircase tower = $2 \times (3.6 + 2.10) \times 2.1 \times 0.22$
= 5.267
- (iv) Masonry in parapet = $49.98 \times 0.75 \times 0.22$
= 8.246 cubic meter
- (v) Total Masonry = 68.872 cubic meter
7. Plaster in 1:6 cement mortar
- (i) In main building/courtyard = $2 \times 94.717 \times 3.3 + 2 \times 14.72 \times 1.8$
= 678.124 square meter
- (ii) In parapet wall = $2 \times 49.98 \times 0.75$
= 74.97 sq meter
- (iii) In roof = $135.814 \text{ sq. m} + 15.12$
= 150.93 sq meter
- (iii) Deduction for doors/windows = $2 \times (4 \times 1.07 \times 2.1 + 7 \times 0.838 \times 2.1 + 3 \times 1.5 \times 1.35 + 7 \times 1.2 \times 1.35 + 5 \times 0.6 \times 0.45)$
= 80.142 square meter

 धन परिक्षेत्र अधिकारी
 धार (म.प्र.)

(iv) Total plaster = 823.88 square meter

8. Centering and shuttering:

(i) For Columns = $24 \times 0.88 \times 4.6 + 4 \times 4 \times 0.22 \times 3.3$

= 108.768 square meter

(ii) For beam at plinth level = $(94.717 + 14.720) \times 0.3$

= 32.831 square meter

(iii) For beam at door level = 94.717×0.525

= 49.726 square meter

(iv) For beam at roof level = 94.717×0.82

= 77.667 square meter

(v) For chajjas = $8 \times 0.6 \times 1.5$

= 7.200 square meter

(vi) For slab = 150.93 sq. m

= 427.12 square meter

(vii) Total shuttering

9. Filling foundation with moorum/Stone dust

= $150.93 \times 0.5 + 39.24 \times 0.30$

= 87.232 cubic meter

10. Wood required for frames

= $0.0635 \times 0.127 \times (4 \times 5.334 +$

7×5.105

= 0.46 cubic meter

11. Frame work for doors/window

= $(4 \times 1.07 \times 2.1 + 7 \times 0.838 \times 2.1 +$

= 21.30 square meter

12 Flooring

= 135.814 square meter

13. Paver Block in Porch & front

= $8 \times 2.7 + 3.6 \times 3.6 + 3.9 \times 1.20$

= 39.24 square meter

S.D.O. (T.)
DHAR

जन परिक्षेत्र अधिकारी
धार (म.प्र.)

Estimate of expenditure for ACF/Range Officer Residence (FOREST)

Sr.	CSR item no.	Description of the work	Quantity	Rate in Rs.		Amount
				Amount	Unit	
1	2.2	Clearing jungle including uprooting of rank vegetation, grass, brush wood etc	250	4.14	Sqm	1035
2	2.6.	Earth work in excavation in all kinds of soil	65.874	129.00	Cum	8498
3	4.1.1.4	Filling foundation- Providing and laying in position cement concrete of M-10 grade with 20 mm nominal size graded stone aggregate	17.227	3890.00	Cum	67013
4	5.1.1	Providing and laying in position M-20 grade of reinforced cement concrete with 20 mm nominal size graded stone aggregate excluding cost of centering/shuttering/steel	41.29	6153.00	Cum	254057
5	5.16.6	Reinforcement for RCC work including straightening, cutting, bending etc with TMT bars	4040	80.00	Kg	323200
6	6.5.2	Brick work with well burnt open bhatta bricks with crushing strength no less than 25 kg/sq.cm and absorption not more than 20% in 1:6 cement mortar	20.44	4155.00	Cum	84928
7	6.6.2	Brick work with well burnt chimney bricks with crushing strength no less than 25 kg/sq.cm and absorption not more than 20% in 1:6 cement mortar	68.872	4350.00	Cum	299593
8	13.2.2	15 mm thick plaster in 1:6 cement mortar	823.88	128.00	Sqm	105457
9	5.9.1	Centering and shuttering including removal in beams, columns, slab etc	427.12	190.60	Sqm	81409
10	2.26	Supplying and filling in plinth with Stone dust including ramming, watering etc	87.232	672.00	Cum	58620
11	9.1.2	Providing wood work in frames of doors and fixed in position with sal wood	0.46	71309.00	Cum	32802
12	9.5.2.2	Providing and fixing panelled shutters for doors with prelaminated board with decorative lamination on one side and balancing lamination on other side	21.3	1956.00	Sqm	41663

वन परिक्षेत्र अधिकारी,
घार (म.प्र.)

Sr.	CSR item no.	Description of the work	Quantity	Rate in Rs.		Amount
				Amount	Unit	
13	11.78.1.1	Providing and laying vitrified floor tiles laid on 20 mm thick cement mortar in 1:4 with 600 mm x 600 mm x 9 mm size tiles (additional 10% for skirting)	149.314	1104.00	Sqm	164843
14	11.66	Concrete interlocking paver block. Infront of building (i/c porch)	39.24	586.00	Sqm	22995
15		Cost of window grills (As per market rate)	340	80.00	Kg	27200
16		Aluminium window frame 3 track sliding (2 Glass+ 1 Mosquito mesh shutter) and fly proof outer doors	LS			50000
17		Cost of septic tank of size 6 feet x 6 feet x 6 feet; 1 no.	LS			40000
		Miscellaneous Exp- granite platform in kitchen etc.	LS			20000
18		Total				1683312
19		Add 5% for electrification				84166
20		Add 5% for sanitary fittings including 1500 liter tank				84166
21		Add for tile work in bath/toilets	LS			40000
22		Add 5% for white washing (with 2 coats of cement based putty and emulsion)				84166
23		Add for covered shade in court yard with flagstone flooring	LS			40000
24		Add for the cost of 03 kota stone covered almirah of size 7 feet high, 4 feet wide and 20 inches deep in each room				45000
25		Total				2060809
26		Add for GST	18.00%			370946
27		Total				2431755
28		Add 1% for labour welfare tax				24318
		Total				2456072
29		Provision for Garage (300 sqft)				350000
30		Provision for Boundarywall (100 rmt)				400000
		Grand total		or 32,60,000		3206072

महेंद्र सिंह धाकड़
मुख्य कार्यपालन अधिकारी (कैम्पा),
मध्यप्रदेश, भोपाल

राजेश खरे
मुख्य वन संरक्षक, भोपाल

चितरंजन त्यागी
प्रधान मुख्य वन संरक्षक (विकास),
मध्यप्रदेश, भोपाल

सुनील अग्रवाल
प्रधान मुख्य वन संरक्षक (कैम्पा),
मध्यप्रदेश, भोपाल

वन मण्डलाधिकारी
धार वन मण्डल, धार

S.D.O. (T.)
DHAR

वन परिक्षेत्र अधिकारी
धार (म.प्र.)

Estimate of Quantities of RO/ACF Residence

Sr.	Description of the work	Quantity	Cement (Bag)	Sand (cu m)	Aggregate (cu m)	Brick	Steel in kg	Stone Dust (cu m)
1	M-10 grade CC	17.227cu.m	77	7.764	15.528	0	0	0
2	M-20 CC	41.29 cu.m	337	16.92	35.09	0	0	0
3	Steel	4040 kg	0	0	0	0	4040	0
4	Brick work (22.33 cum mortar)	89.321 cu.m	103	22.33	0	49126	0	0
5	Plaster (14.82 cum mortar)	823.88 sq.m	68	14.82	0	0	0	0
6	Stone Dust	87.232 cu.m	0	0	0	0	0	87.232
	Tiles Flooring	149.314 sqm	64	6.42	0	0	0	0
	Total		649	68.254	50.618	49126	4040	87.232



वन परिक्षेत्र अधिकारी
घर (म.प्र.)

28'

17

SHADE
10'0" X 10'0"

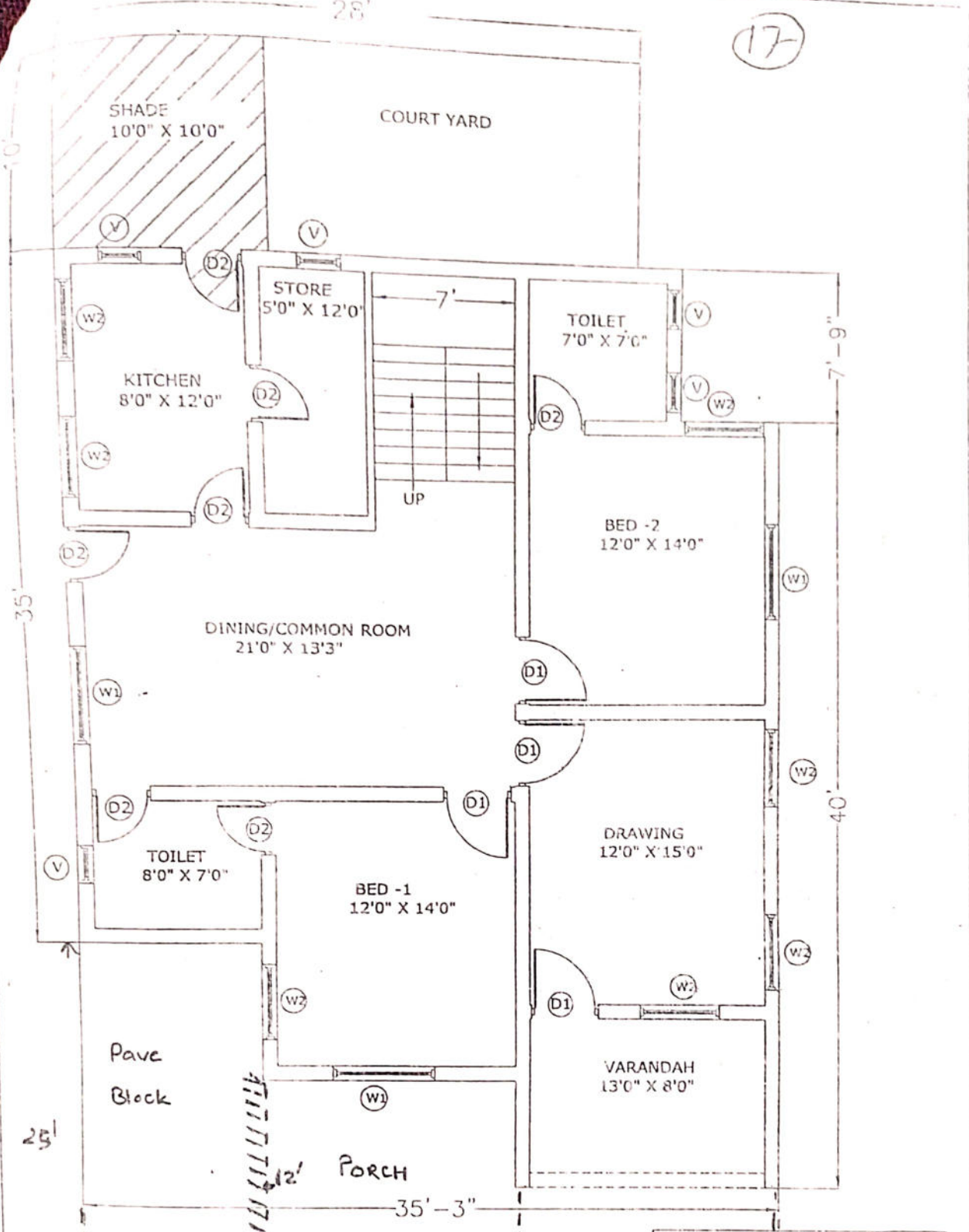
COURT YARD



DINING/Common ROOM
21'0" X 13'3"

KITCHEN
8'0" X 12'0"

STORE
5'0" X 12'0"

TOILET
7'0" X 7'0"

BED -2
12'0" X 14'0"

BED -1
12'0" X 14'0"

DRAWING
12'0" X 15'0"

TOILET
8'0" X 7'0"

VARANDAH
13'0" X 8'0"

Pave
Block

12' PORCH

NOTE- WALL THICKNESS 9" & 4.5"

SPECIFICATION OF
DOOR & WINDOW

- D1- 3'6" X 7'0" = 4NOS.
- D2- 2'9" X 7'0" = 7NOS.
- W1- 5'0" X 4'6" = 3NOS.
- W2- 4'0" X 4'6" = 7NOS.
- V- 2'0" X 1'6" = 5NOS.

PLAN OF RO QUARTER / ACF QUARTER

SIZE = 1460.0 SQFT.+ COURT YARD

[Signature]
8.D.O. (T.)
 DHAR

[Signature]
वन परिक्षेत्र अधिकारी
 धार (म.प्र.)

ESTIMATE OF ACF/RO RESIDENCE (FOREST)

(Total Area = 1460 sq. ft. + Courtyard 303 sq.ft)

1. C/C length of walls = $39.25 \times 1 + 47.00 \times 1 + 34.25 \times 1 + 12.75 \times 3 + 13.75 \times 4 + 7.75 \times 1 + 29.50 \times 1 + 14.50 \times 1 + 21.75 \times 1 + 14.75 \times 1 + 8.75 \times 1$ running feet +
= 310.75 running feet
= 94.717 running meter
2. C/C length of court yard wall = $29.50 \times 1 + 9.4 \times 2$
= 48.30 running feet
= 14.72 running meter
3. No. of columns = $24 + 4$ (courtyard)+ 2 (Porch)
= 30
4. Size of each column = 9 inches x 9 inches
5. Plinth = 0.5 meter above ground level
6. Beam at plinth level = 9 inches x 9 inches
7. Beam at door level = 9 inches x 6 inches
8. Beam at slab level = 9 inches x 9 inches
9. Thickness of slab = 4 inches

Estimate of different works

1. Excavation:

- (i) For columns = $30 \times 1.0 \times 1.0 \times 1.2$ meter
= 36.00 cubic meter
- (ii) For walls = $(94.717 + 14.720 - 56 \times 0.5) \times 0.3 \times 0.5$
= 12.216 cubic meter
- (iii) For pavement block = $39.24 \times 0.45 = 17.65$
- (iv) Total excavation = 65.874 cubic meter

उपवन मंडलाधिकारी
उपवन मंडल, सरदारपुर



वन परिक्षेत्राधिकारी
वन परिक्षेत्र-टाण्डा

2. Filling foundation with 1:3:6 (M-10) cement concrete:

- (i) For columns = $30 \times 1.0 \times 1.0 \times 0.1$
= 3.00 cubic meter
- (ii) For walls = $(94.717 + 14.720) \times 0.3 \times 0.1$
= 3.283 cubic meter
- (iii) For flooring in rooms = 109.437×0.1
= 10.944 cubic meter
- (iv) Total CC = 17.22 cubic meter

3. R.C.C. work in 1:1.5:3 (M-20) in columns, beams, chajjas & slab:

- (i) Columns footing = $30 \times (1 \times 1 + 0.22 \times 0.22) / 2 \times 0.3$
= 4.71 cubic meter
- (ii) Columns up to plinth level = $30 \times 1.2 \times 0.22 \times 0.22$
= 1.74 cubic meter
- (iii) Column up to roof level = $26 \times 3.1 \times 0.22 \times 0.22 +$
 $4 \times 0.22 \times 0.22 \times 1.8$
= 4.24 cubic meter
- (iv) Beam at plinth level = $(94.717 + 14.720 + 9.75) \times 0.22 \times 0.22$
= 5.76 cubic meter
- (v) Beam at door level = $94.717 \times 0.22 \times 0.15$
= 3.125 cubic meter
- (vi) Beam at slab level = $94.717 + 9.75 \times 0.22 \times 0.22$
= 5.05 cubic meter
- (vii) Chajjas = $8 \times 0.6 \times 1.5 \times 0.1$
= 0.720 cubic meter
- (viii) Slab = $(135.814 + \text{Porch } 4.20 \times 3.60) \times 0.1$
= 15.09 cubic meter
- (ix) In stair case = $7.20 \times 1.20 \times 0.1$
= 0.864 cubic meter
- Total RCC = 41.29 cubic meter

उपवन मंडलाधिकारी
उपवन मंडल, सरदारपुर

वन परिक्षेत्राधिकारी
वन परिक्षेत्र-टाण्डा

4. **Steel required in RCC** = 1.35 % of volume of RCC
= 4040 kg
5. **Masonry in foundation/plinth** = $(94.717 + 14.720 - 28 \times 0.22) \times 0.22 \times 0.9$
= 20.449 cubic meter
6. **Masonry in superstructure:**
- (i) In main building/courtyard = $94.717 \times 0.22 \times 2.80 + 14.720 \times 0.22 \times 1.8$
= 64.174 cubic meter
- (ii) Deduction for doors/windows = $(4 \times 1.07 \times 2.1 + 7 \times 0.838 \times 2.1 + 3 \times 1.5 \times 1.35 + 7 \times 1.2 \times 1.35 + 5 \times 0.6 \times 0.45) \times 0.22$
= 8.815 cubic meter
- (iii) Masonry in staircase tower = $2 \times (3.6 + 2.10) \times 2.1 \times 0.22$
= 5.267
- (iv) Masonry in parapet = $49.98 \times 0.75 \times 0.22$
= 8.246 cubic meter
- (v) Total Masonary = 68.872 cubic meter
7. **Plaster in 1:6 cement mortar**
- (i) In main building/courtyard = $2 \times 94.717 \times 3.3 + 2 \times 14.72 \times 1.8$
= 678.124 square meter
- (ii) In parapet wall = $2 \times 49.98 \times 0.75$
= 74.97 sq meter
- (iii) In roof = 135.814 sq. m + 15.12
= 150.93 sq meter
- (iii) Deduction for doors/windows = $2 \times (4 \times 1.07 \times 2.1 + 7 \times 0.838 \times 2.1 + 3 \times 1.5 \times 1.35 + 7 \times 1.2 \times 1.35 + 5 \times 0.6 \times 0.45)$
= 80.142 square meter

उपवन मंडलाधिकारी
उपवन मंडल, सरदारपुर

वन परिक्षेत्राधिकारी
वन परिक्षेत्र-टाण्डा

(iv) Total plaster = 823.88 square meter

8. Centering and shuttering:

(i) For Columns = $24 \times 0.88 \times 4.6 + 4 \times 4 \times 0.22 \times 3.3$

= 108.768 square meter

(ii) For beam at plinth level = $(94.717 + 14.720) \times 0.3$

= 32.831 square meter

(iii) For beam at door level = 94.717×0.525

= 49.726 square meter

(iv) For beam at roof level = 94.717×0.82

= 77.667 square meter

(v) For chajjas = $8 \times 0.6 \times 1.5$

= 7.200 square meter

(vi) For slab = 150.93 sq. m

(vii) Total shuttering = 427.12 square meter

9. Filling foundation with moorum/Stone dust = $150.93 \times 0.5 + 39.24 \times 0.30$

= 87.232 cubic meter

10. Wood required for frames

= $0.0635 \times 0.127 \times (4 \times 5.334 + 7 \times 5.105)$

= 0.46 cubic meter

11. Frame work for doors/window

= $(4 \times 1.07 \times 2.1 + 7 \times 0.838 \times 2.1 +$

= 21.30 square meter

12 Flooring

= 135.814 square meter

13. Paver Block in Porch & front

= $8 \times 2.7 + 3.6 \times 3.6 + 3.9 \times 1.20$

= 39.24 square meter



उपवन मंडलाधिकारी
उपवन मंडल, सरदारपुर

वन परिक्षेत्राधिकारी
वन परिक्षेत्र-टाण्डा

Estimate of expenditure for ACF/Range Officer Residence (PROJECT)

Sr.	CSR item no.	Description of the work	Quantity	Rate in Rs.		Amount
				Amount	Unit	
1	2.2	Clearing jungle including uprooting of rank vegetation, grass, brush wood etc	250	4.14	Sqm	1035
2	2.6.	Earth work in excavation in all kinds of soil	65.874	129.00	Cum	8498
3	4.1.1.4	Filling foundation- Providing and laying in position cement concrete of M-10 grade with 20 mm nominal size graded stone aggregate	17.227	3890.00	Cum	67013
4	5.1.1	Providing and laying in position M-20 grade of reinforced cement concrete with 20 mm nominal size graded stone aggregate excluding cost of centering/shuttering/steel	41.29	6153.00	Cum	254057
5	5.16.6	Reinforcement for RCC work including straightening, cutting, bending etc with TMT bars	4040	80.00	Kg	323200
6	6.5.2	Brick work with well burnt open bhata bricks with crushing strength no less than 25 kg/sq.cm and absorption not more than 20% in 1:6 cement mortar	20.44	4155.00	Cum	84928
7	6.6.2	Brick work with well burnt chimney bricks with crushing strength no less than 25 kg/sq.cm and absorption not more than 20% in 1:6 cement mortar	68.872	4350.00	Cum	299593
8	13.2.2	15 mm thick plaster in 1:6 cement mortar	823.88	128.00	Sqm	105457
9	5.9.1	Centering and shuttering including removal in beams, columns, slab etc	427.12	190.60	Sqm	81409
10	7.26	Supplying and filling in plinth with Stone dust including ramming, watering etc	87.232	672.00	Cum	58620
11	9.1.2	Providing wood work in frames of doors and fixed in position with sal wood	0.46	71309.00	Cum	32802
12	9.5.2.2	Providing and fixing panelled shutters for doors with prelaminated board with decorative lamination on one side and balancing lamination on other side	21.3	1956.00	Sqm	41663

वन परिक्षेत्राधिकारी
वन परिक्षेत्र-टाण्डा

उपवन मंडलाधिकारी
उपवन मंडल

Sl. No.	CSR Item no.	Description of the work	Quantity	Amount		Unit	Value
				Amount	Unit		
13	11.78.1.1	Providing and laying vitrified floor tiles laid on 20 mm thick cement mortar in 1:4 with 600 mm x 600 mm x 9 mm size tiles (additional 10% for skirting)	149.314	1104.00	Sqm	164843	
14	11.66	Concrete interlocking paver block. Infront of building (i/c porch)	39.24	586.00	Sqm	22995	
15		Cost of window grills (As per market rate)					
16		Aluminium window frame 3 track sliding (2 Glass+ 1 Mosquito mesh shutter) and fly proof outer doors	340	80.00	Kg	27200	
17		Cost of septic tank of size 6 feet x 6 feet x 6 feet; 1 no.					
		Miscellaneous Exp- granite platform in kitchen etc.	LS			40000	
18		Total	LS			20000	
19		Add 5% for electrification				1683312	
20		Add 5% for sanitary fittings including 1500 liter tank				84166	
21		Add for tile work in bath/toilets	LS			84166	
22		Add 5% for white washing (with 2 coats of cement based putty and emulsion)				40000	
23		Add for covered shade in court yard with flagstone flooring	LS			84166	
24		Add for the cost of 03 kota stone covered ahmirah of size 7 feet high, 4 feet wide and 20 inches deep in each room				40000	
25		Total				45000	
26		Add for GST	18.00%			2060809	
27		Total				370946	
28		Add 1% for labour welfare tax				2431755	
		Total				24318	
29		Provision for Garage (300 sqft)				2456072	
30		Provision for Boundarywall (100 rmt)				350000	
		Grand total		or 32,00,000		400000	
						3206072	

महेंद्र सिंह घाकड़
मुख्य कार्यपालन अधिकारी (कैम्पा),
मध्यप्रदेश, भोपाल

राजेश खरे
मुख्य वन संरक्षक, भोपाल

चित्तरंजन त्यागी
प्रधान मुख्य वन संरक्षक (विकास),
मध्यप्रदेश, भोपाल

सुनील अग्रवाल
प्रधान मुख्य वन संरक्षक (कैम्पा),
मध्यप्रदेश, भोपाल

वन परिक्षेत्राधिकारी
वन परिक्षेत्र-टाण्डा

उपवन मंडलाधिकारी
उपवन मंडल, सरदारपुर

वन मण्डल अधिकारी
वन मण्डल धार

Estimate of Quantities of RO/ACF Residence

Sr.	Description of the work	Quantity	Cement (Bag)	Sand (cu m)	Aggregate (cu m)	Brick	Steel in kg	Stone Dust (cu m)
1	M-10 grade CC	17.227cu.m	77	7.764	15.528	0	0	0
2	M-20 CC	41.29 cu.m	337	16.92	35.09	0	0	0
3	Steel	4040 kg	0	0	0	0	4040	0
4	Brick work (22.33 cum mortar)	89.321 cu.m	103	22.33	0	49126	0	0
5	Plaster (14.82 cum mortar)	823.88 sq.m	68	14.82	0	0	0	0
6	Stone Dust	87.232 cu.m	0	0	0	0	0	87.232
	Tiles Flooring	149.314 sqm	64	6.42	0	0	0	0
	Total		649	68.254	50.618	49126	4040	87.232

 उपवन मंडलाधिकारी
 सपवन मंडल, सरदारपुर

 वन परिक्षेत्राधिकारी
 वन परिक्षेत्र-टाण्डा

17

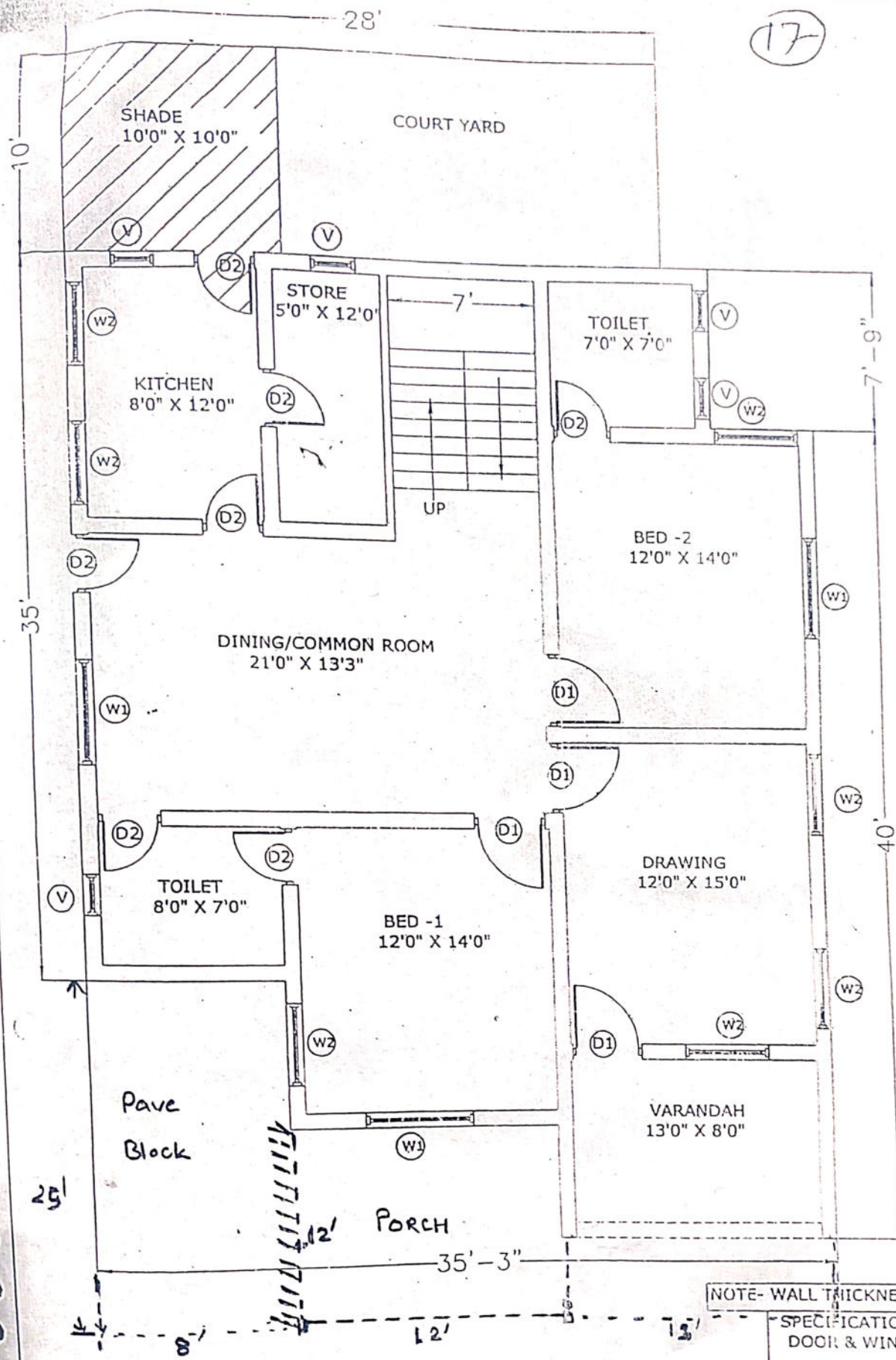

PLAN OF RO QUARTER / ACF QUARTER
 SIZE = 1460.0 SQFT. + COURT YARD

NOTE- WALL THICKNESS 9" & 4.5"

SPECIFICATION OF DOOR & WINDOW	
D1- 3'6" X 7'0"	= 4NOS.
D2- 2'9" X 7'0"	= 7NOS.
W1- 5'0" X 4'6"	= 3NOS.
W2- 4'0" X 4'6"	= 7NOS.
V- 2'0" X 1'6"	= 5NOS.

उपवन मंडलाधिकारी
 उपवन मंडल, सरदारपुर

वन परिक्षेत्राधिकारी
 वन परिक्षेत्र-टाण्डा